

# Règlements Sportifs

## Basket-Ball

### Sport Adapté



Règlements applicables jusqu'au 31/08/2021

# Règlements sportifs Para Basket Ball Sport Adapté

Ce règlement mentionne les aménagements spécifiques au sport adapté par rapport au règlement officiel édité par la Fédération Internationale INAS.

## Sommaire

|   |    |
|---|----|
| Chapitre 1 : Les dispositions générales .....                       | 3  |
| La logique de l'activité.....                                       | 3  |
| Les catégories.....   | 3  |
| Chapitre 2 : La classification.....                                 | 4  |
| Rappel .....  | 4  |
| Chapitre 3 : Les épreuves officielles .....                         | 5  |
| Épreuves compétitives.....  | 5  |
| Épreuves non compétitives.....                                      | 5  |
| Les dispositions règlementaires.....                                | 5  |
| Les modalités d'accès aux compétitions nationales : .....           | 6  |
| Chapitre 4 : Les règles du jeu de Basket Ball Sport Adapté.....     | 7  |
| Temps de jeu (nombre de fautes et de temps morts) .....             | 7  |
| Taille des ballons dans les différentes catégories et classes ..... | 8  |
| Tenue sportive .....  | 8  |
| Les Adaptations d'arbitrage .....                                   | 8  |
| Classement des équipes.....   | 10 |
| Recommandations aux arbitres .....                                  | 9  |
| Recommandations aux Entraîneurs .....                               | 9  |
| Chapitre 5 : Les annexes .....                                      | 11 |
| La gestuelle arbitrale .....  | 11 |
| Signaux des Arbitres .....  | 11 |
| Règlement et plan du terrain pour le 3x3 féminin classe BCD .....   | 15 |
| Tableau synthétique du Règlements du 3x3 .....                      | 18 |
| Fiche Inscription - Composition de l'équipe .....                   | 21 |
| Tableau des matchs en fonction du nombre d'équipes.....             | 24 |

# Chapitre 1 : Les dispositions générales

## La logique de l'activité

Le Basket Ball est un sport collectif. C'est un sport d'opposition (2 équipes). Les contacts y sont règlementés. Il est pratiqué aussi bien par des femmes que par des hommes.

C'est un sport d'adresse : dribble, passe, tir au panier, qui nécessite le contrôle d'un objet : le ballon, et un repérage dans un espace délimité : le terrain, par rapport à différents paramètres : partenaires, adversaires, pour atteindre un objectif : marquer des paniers (cible en hauteur).

Le Basket Ball réclame une grande coordination et aussi une dissociation segmentaire : maniement du ballon (dribble, passe...) en mouvement (course, saut...).

## Les catégories

### 1. Sexe

Les équipes sont divisées en deux catégories :

- Équipes féminines
- Équipes masculines
- Équipes mixtes : autorisées uniquement jusqu'à la catégorie moins de 16 ans

### 2. Age

|                    | <i>2017-2018</i>      | <i>2018-2019</i>      | <i>2019-2020</i>      | <i>2020-2021</i>      |
|--------------------|-----------------------|-----------------------|-----------------------|-----------------------|
| <i>Moins de 10</i> | <i>2008 et après</i>  | <i>2009 et après</i>  | <i>2010 et après</i>  | <i>2011 et après</i>  |
| <i>Moins de 12</i> | <i>2006-2007</i>      | <i>2007-2008</i>      | <i>2008-2009</i>      | <i>2009-2010</i>      |
| <i>Moins de 14</i> | <i>2004-2005</i>      | <i>2005-2006</i>      | <i>2006-2007</i>      | <i>2007-2008</i>      |
| <i>Moins de 16</i> | <i>2002-2003</i>      | <i>2003-2004</i>      | <i>2004-2005</i>      | <i>2005-2006</i>      |
| <i>Moins de 18</i> | <i>2000-2001</i>      | <i>2001-2002</i>      | <i>2002-2003</i>      | <i>2003-2004</i>      |
| <i>Moins de 21</i> | <i>1997-1998-1999</i> | <i>1999-2000-2001</i> | <i>2001-2002-2003</i> | <i>2003-2004-2005</i> |
| <i>Adultes</i>     | <i>1999 et avant</i>  | <i>2000 et avant</i>  | <i>2001 et avant</i>  | <i>2002 et avant</i>  |

### 3. Modalités de sur classement

|                    |   |
|--------------------|---|
| <b>Moins de 10</b> | <i>Pas de sur classement possible</i>   |
| <b>Moins de 12</b> | <i>Sur classement pour jouer avec les moins de 14 sauf pour le championnat de France Sport Adapté Jeune</i> |
| <b>Moins de 14</b> | <i>Sur classement pour jouer avec les moins de 16</i>   |
| <b>Moins de 16</b> | <i>Sur classement pour jouer avec les moins de 18</i>   |
| <b>Moins de 18</b> | <i>Sur classement pour jouer avec les adultes</i>   |

Un sur classement est délivré par un médecin du sport et sera exigé lors de l'inscription et avant la compétition.

Un double sur classement pourra être délivré pour certains sportifs repérés espoirs et faisant partie des pôles France. Ce double sur classement sera attribué sur proposition du DTN et après examen et décision d'un médecin de la commission médicale fédérale.

## Chapitre 2 : La classification

### Rappel

La FFSA s'appuie sur une démarche éthique pour développer un système de compétitions permettant à chaque sportif, quelles que soient ses capacités, de participer valablement dans la discipline de son choix.

Pour assurer une véritable équité entre les compétiteurs en situation de handicap mental ou psychique engagés dans le système compétitif de la FFSA, de nouveaux critères de classification ont été établis par la FFSA en 2016. Ils doivent permettre à chaque sportif, quels que soient son niveau et la nature de sa déficience, d'aller au bout de son projet sportif dans une catégorie de référence en rapport avec ses capacités et ses compétences.

Ils reposent sur l'idée d'un transfert dans la pratique sportive de compétences repérées dans la vie sociale et personnelle. Ces compétences sont l'expression d'une capitalisation de l'expérience du sujet et de ses ressources dans quatre domaines significatifs dans la situation de handicap, l'autonomie, la socialisation, la communication, la motricité.

Le règlement de Basket Ball Sport Adapté prévoit des épreuves compétitives pour chaque classe ayant chacune sa réglementation propre en tenant compte des différentes compétences énoncées et des niveaux de pratiques. Il propose des épreuves adaptées aux capacités de chacun.

Les joueurs et joueuses sur un plan individuel sont répartis en trois classes : AB, BC, CD.

#### a. Les classes d'équipe.

En sport collectif deux classes ont été définies :

- Équipe ABC formée de joueurs ou joueuses AB et BC.
- Équipe BCD formée de joueurs ou joueuses BC et CD.

b. Composition des équipes.

Classe ABC en masculin : équipe de 8 joueurs constituée de joueurs AB et BC. Le nombre de joueurs BC autorisés est de 3 maximum.

Classe BCD en masculin : équipe constituée de joueurs BC et CD exclusivement.

Classe ABC en féminine : équipe de 5 joueuses constituée de joueuses AB et BC. Le nombre de joueuses BC autorisées est de 2 maximum.

Classe BCD en féminine : équipe de 5 joueuses constituées de joueuses BC et CD exclusivement.

## Chapitre 3 : Les épreuves officielles

### Épreuves compétitives

Les compétitions départementales, de zone, régionales, championnat de France sont gérées à ces différents niveaux sous forme de tournois, plateaux, championnats.

Possibilité d'organiser des compétitions inter régionales mais qui ne donnent pas l'octroi à l'attribution d'un titre.

### Épreuves non compétitives

Les épreuves de loisir et de découverte ouvertes à tous.

Les activités motrices qui s'adressent aux sportifs n'assimilant pas les règles du jeu et qui n'entrent pas dans la logique de l'activité du Basket Ball Sport Adapté.

### Les dispositions règlementaires

Les formes de pratique :

| <b>Les formes de pratique</b>   |     |     |                        |
|---------------------------------|-----|-----|------------------------|
| <b>Masculin</b>                 | ABC | 4X4 | terrain normal         |
|                                 | BCD | 5X5 | terrain normal         |
| <b>Féminine</b>                 | ABC | 3X3 | terrain sur la largeur |
|                                 | BCD | 3X3 | demi terrain           |
| <b>Équipe mixte moins de 16</b> | ABC | 4X4 | terrain normal         |
|                                 | BCD | 5X5 | terrain normal         |

Les niveaux de pratique à l'intérieur de chacune des classes :

- Au championnat de France 2 niveaux de pratique dans chaque classe en masculin et en féminin :
  - Niveau 1 qui ouvre au titre de champion de France
  - Niveau 2 qui ouvre au titre de champion Fédéral
- Dans les ligues et départements, après une période de brassage les deux niveaux devraient pouvoir être mis en place, mais en fonction du nombre d'équipe et de leur niveau de jeu ceux-ci peuvent varier. Dans tous les cas seuls les niveaux 1 et 2 ont accès au championnat national.

### Les modalités d'accès aux compétitions nationales :

Les équipes sont personnalisées, c'est-à-dire que seuls les joueurs ou joueuses (8 en masculin classe ABC, 12 en masculin classe BCD et 5 en féminine) inscrits pour le championnat pourront participer à la compétition. Les joueurs ou joueuses inscrits pour le championnat devront avoir participé avec leur équipe, à au moins une rencontre départementale ou de zone ou régionale.

**Championnat de France des clubs** : la qualification aux championnats de zone est le niveau minimum nécessaire pour y participer. Les résultats de zone doivent être transmis au référent du championnat de France de la commission sportive nationale de Basket Ball Sport Adapté.

Si le championnat n'existe pas dans la zone il est possible de se qualifier sur une autre zone après accord de sa ligue.

Les ententes entre clubs pour la composition des équipes sont uniquement autorisées pour la pratique féminine. Compétition réservée aux adultes (18 ans ou plus), les moins 18 pouvant participer avec un sur classement.

Montées et descentes : à l'issue du championnat de France dans chaque classe les 2 premiers du niveau fédéral montent au niveau national, les 2 derniers du niveau national descendent au niveau fédéral.

**Championnat de France des jeunes** : cette compétition nationale s'adresse à deux catégories de jeunes.

La catégorie moins de 16 avec la possibilité de participation des moins de 14 surclassés. En féminine championnat en 3x3, en masculin 5x5 avec possibilité d'équipe mixte.

La catégorie moins de 21 avec la possibilité de participation des moins 18 sur classés. En féminine championnat 3x3, en masculin 5x5 (pas d'équipe mixte).

**La coupe nationale espoirs** : cette compétition est réservée aux sélections départementales des jeunes de la catégorie moins de 21 avec possibilité de sur classement des moins de 18. Ces sélections doivent être composées uniquement avec des joueurs de la classe BC et CD.

Une équipe par département, validation par le CDSA.

Le titre décerné sera : Vainqueur de la Coupe Nationale Espoirs. Un titre de MVP sera décerné par le collectif des entraîneurs présents.

Temps de jeu (nombre de fautes et de temps morts)

**3X3 FEMININ 4 MATCHS PAR JOUR MAXIMUM**

| Nombre de match              | 1 MATCH PAR JOUR           |       | 2 MATCHS PAR JOUR |       | 3 MATCHS PAR JOUR |       | 4 MATCHS PAR JOUR |       |
|------------------------------|----------------------------|-------|-------------------|-------|-------------------|-------|-------------------|-------|
|                              | ABC                        | BCD   | ABC               | BCD   | ABC               | BCD   | ABC               | BCD   |
| Échauffement autorisé        | 15min                      | 15min | 15min             | 15min | 10min             | 10min | 10min             | 10min |
| Durée                        | 10 minutes, temps décompté |       |                   |       |                   |       |                   |       |
| Temps-mort                   | 1 temps mort par match     |       |                   |       |                   |       |                   |       |
| Nombre de fautes par joueuse | 4                          | 4     | 4                 | 4     | 4                 | 4     | 4                 | 4     |
| Nombre de fautes par équipe  | 6                          | 6     | 6                 | 6     | 6                 | 6     | 6                 | 6     |

**MASCULIN 4 CONTRE 4 EN ABC ET 5 CONTRE 5 EN BCD**

| Nombre de match  | 1 MATCH PAR JOUR |         | 2 MATCHS PAR JOUR |        | 3 MATCHS PAR JOUR |        | 4 MATCHS PAR JOUR |        |
|--|------------------|---------|-------------------|--------|-------------------|--------|-------------------|--------|
|  | ABC              | BCD     | ABC               | BCD    | ABC               | BCD    | ABC               | BCD    |
| Classes  | ABC              | BCD     | ABC               | BCD    | ABC               | BCD    | ABC               | BCD    |
| Échauffement autorisé                                    | 30               | 30      | 10                | 10     | 10                | 10     | 10                | 10     |
| Durée du match, temps décompté                           | 4x10min          | 4x10min | 4x5min            | 4x7min | 4x4min            | 4x6min | 4x3min            | 4x4min |
| Pause entre les périodes 1/2 et 3/4                      | 2min             | 2min    | 1min              | 2min   | 1min              | 1min   | 1min              | 1min   |
| Pause entre les périodes 2 et 3                          | 10min            | 10min   | 5min              | 5min   | 2min              | 3min   | 2min              | 2min   |
| Prolongation   | 5min             | 5min    | 3min              | 4min   | 2min              | 3min   | 2min              | 2min   |
| Nombre de fautes par joueur                              | 5                | 5       | 4                 | 4      | 3                 | 3      | 3                 | 3      |
| Nombre de fautes d'équipe par période                    | 4                | 4       | 3                 | 4      | 3                 |        | 3                 | 3      |
| Nombre de temps mort par équipe pour les périodes 1 et 2 | 2                | 2       | 1                 | 2      | 2                 | 2      | 2                 | 2      |
| Nombre de temps mort par équipe pour les périodes 3 et 4 | 3                | 3       | 2                 | 2      | 2                 | 2      | 2                 | 2      |
| Nombre de temps mort dans les prolongations              | 1                | 1       | 1                 | 1      | 0                 | 1      | 0                 | 0      |

## Taille des ballons dans les différentes catégories et classes

Féminine et masculin moins 10 et moins 12 T5 (classe ABC et BCD)

Féminine et masculin moins 14 T6 (classe ABC et BCD)

Féminine 3x3 T6 (classe ABC et BCD)

Masculin moins 16, moins 18, moins 21 et après en classe ABC T6

Masculin moins 16, moins 18, moins 21 et après en classe BCD T7.

## Tenue sportive

Short et Maillot de basket avec numérotation devant et derrière.

Pas de tee shirt visible sous le maillot.

Il est recommandé que chaque équipe possède deux jeux de tenues de couleurs différentes (une claire et une foncée).

C'est une obligation pour les rencontres nationales.

Lors de la remise des titres, les équipes sur le podium se doivent d'avoir une tenue sportive identique pour chaque club.

## Les Adaptations d'arbitrage

|   | <b>MASCULIN 4 CONTRE 4 EN ABC ET 5 CONTRE 5 EN BCD</b>                                  |                             |
|---|---|-----------------------------|
|   | <b>ABC</b>  | <b>BCD</b>                  |
| <b>Changement de joueurs</b>                    | Le joueur ou l'entraîneur peut le demander à la table de marque.                        | C'est le joueur qui demande |
| <b>Retour en zone</b>                           | Ne sont pas sanctionnés   | Aucune adaptation           |
| <b>Marcher</b>                                  | Les arrêts sont tolérés en 3 appuis   |                             |
| <b>Reprises de dribble et dribble à 2 mains</b> | Tolérés à condition que le joueur n'en tire pas un avantage, appréciation de l'arbitre. |                             |
| <b>Changement de pied de pivot</b>              | Toléré sauf si il procure un avantage lors d'un tir au panier                           |                             |
| <b>Lancers francs</b>                           | Accorder le panier même si le lanceur mord légèrement la ligne des lancers-francs       |                             |
| <b>3 secondes dans la zone restrictive</b>      | Tolérance jusqu'à 5 secondes  |                             |
| <b>Règle des 5 secondes</b>                     | A l'appréciation de l'arbitre   |                             |
| <b>Règle des 8 secondes</b>                     | Non applicable  |                             |
| <b>Règle des 24 secondes</b>                    | Tolérée jusqu'à 30 secondes   |                             |



|  | <b>3 CONTRE 3 FEMININ</b>  |   |
|--|--|---|
|  | <b>ABC</b>   | <b>BCD</b>                                      |
|  | <b>3X3 SUR LA LARGEUR DU TERRAIN</b>   | <b>DEMI TERRAIN</b>                             |
| <b>Début de match</b>                    | Tirage au sort, engagement en zone d'attaque, derrière la ligne des 2 points | <b>Se référer au règlement INAS (en annexe)</b> |
| <b>Changement</b>                        | C'est l'entraîneur qui le demande  |   |
| <b>Temps-mort</b>                        | 1 par match  |   |
| <b>Montée de balle en zone d'attaque</b> | Pas de limite de temps   |   |
| <b>Temps d'attaque total</b>             | 20 secondes  |   |
| <b>Retour en zone</b>                    | Non sanctionné   |   |
| <b>Règle des 3 et 5 secondes</b>         | A l'appréciation de l'arbitre  |   |

### Recommandations aux arbitres

Sanctionner toutes les fautes, même celles qui paraissent anodines et relevant d'une mauvaise coordination, dans toutes les classes.

L'arbitrage doit se faire, dans tous les cas, en fonction de l'équipe la plus forte techniquement et non en fonction de l'équipe la plus faible.

Employer les gestes conventionnels pour toutes les classes.

Si les joueurs ont des difficultés d'interprétation des gestes, les aider verbalement.

Exemple : Touche pour une équipe

- Faire le geste conventionnel,
- Si les joueurs ne comprennent pas, annoncer la couleur de l'équipe à qui revient la balle.

Aider au placement lors des lancers francs.

Dans tous les cas, l'arbitrage doit être abordé de manière pédagogique et faciliter le déroulement de la rencontre.

### Recommandations aux Entraîneurs

Le Basket-Ball étant une activité intense, il est recommandé d'effectuer une rotation régulière de tout son effectif.

Les entraîneurs ne doivent pas oublier qu'ils sont des exemples pour les sportifs, et que le sport a un rôle éducatif.

Sans adversaires et arbitres, il n'y aurait pas de match. Apprenons aux sportifs à les remercier à la fin de la rencontre, quels qu'en soient le résultat, les joies et les déceptions.

Les arbitres sont là pour aider et non sanctionner.

Apprenons aux sportifs à accepter la défaite et la victoire.

Écraser l'adversaire n'apporte rien à personne.

Mieux vaut une pratique régionale régulière sur plusieurs saisons, qu'une participation épisodique au niveau national.

"Le Basket-Ball est un jeu, chacun doit pouvoir y prendre plaisir".

Lors des compétitions, des réclamations peuvent être déposées. Dans le cas d'une réclamation touchant le domaine sportif elle doit être déposée par écrit auprès du référent du championnat dans un délai de 30 minutes (après la fin de la rencontre) et accompagnée d'un dépôt de 50 € à l'ordre de la FFSA. La personne déposant la réclamation doit avoir une licence dirigeant pour l'année en cours. Une commission d'appel, composée du représentant du Président de la FFSA, d'un juge arbitre et d'un membre de la CSN est alors constituée pour régler le litige.

En cas de réclamation concernant l'éligibilité ou la classification un dépôt de 100 € à l'ordre de la FFSA et un écrit doivent être déposés par une personne licenciée dirigeant pour l'année en cours auprès du référent du championnat. Cette réclamation sera étudiée par la commission fédérale d'éligibilité et de classification (Réf : Règlements sportifs généraux).

### Classement des équipes

Que ce soit dans les poules ou dans les classements généraux de la compétition, les règles de classement suivantes s'appliquent les unes après les autres si besoin :

- Goal-average particulier
- puis le plus grand nombre de victoire ou le ratio de victoire (nombre de victoire : nombre de match X 100) en cas de nombre inégal de rencontres dans les comparaisons inter-poule. Le résultat des confrontations directes (prendre en compte seulement les victoires/défaites ; ne s'applique qu'aux matches de poules)
- puis le plus grand nombre de points marqués (sans prise en compte des scores des forfaits)
- puis le pourcentage de lancers francs réussis lors de leurs confrontations.

Les règlements officiels de basketball de L'INAS s'appliquent pour toutes les situations de jeu qui ne seraient pas expressément mentionnées dans ce règlement.

Le présent règlement pourra être modifié par la CSN après avis du Département sport suivant l'évolution de la mise en place de la nouvelle classification.

La gestuelle arbitrale

Signaux des Arbitres

1. Score

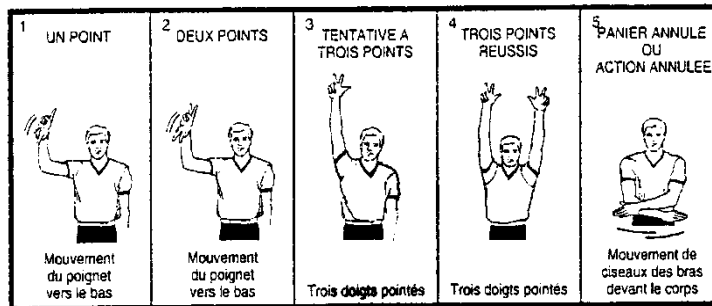

2. Chronométrage

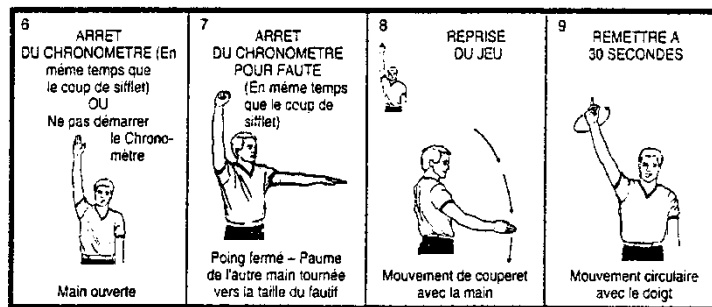

3. Administration

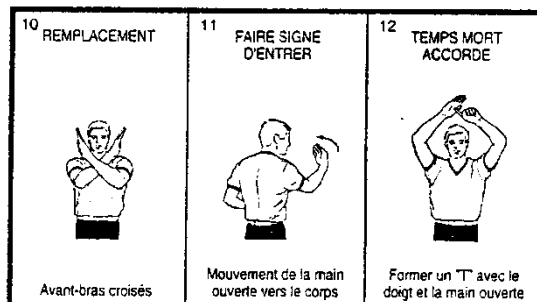

## 4. Violations

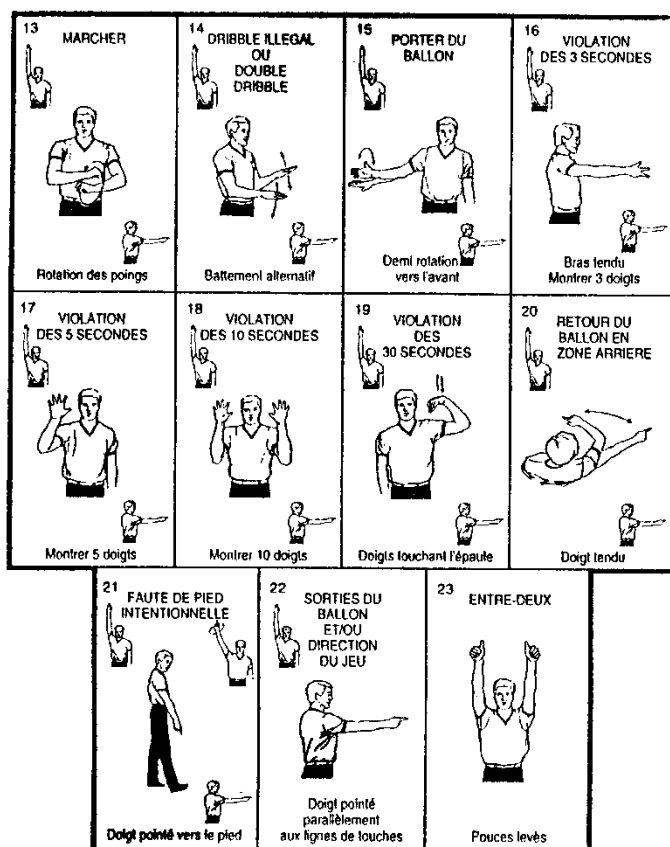

## 5. Signaler une faute à la table de marque (3 démarches)

### a) Démarche 1 - Numéro du joueur

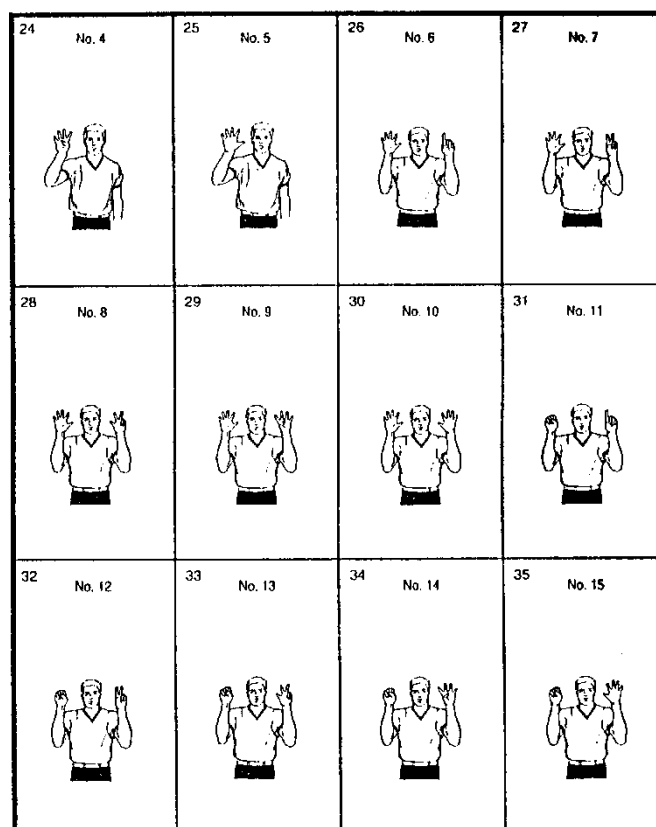

b) Démarche 2 - Type de faute

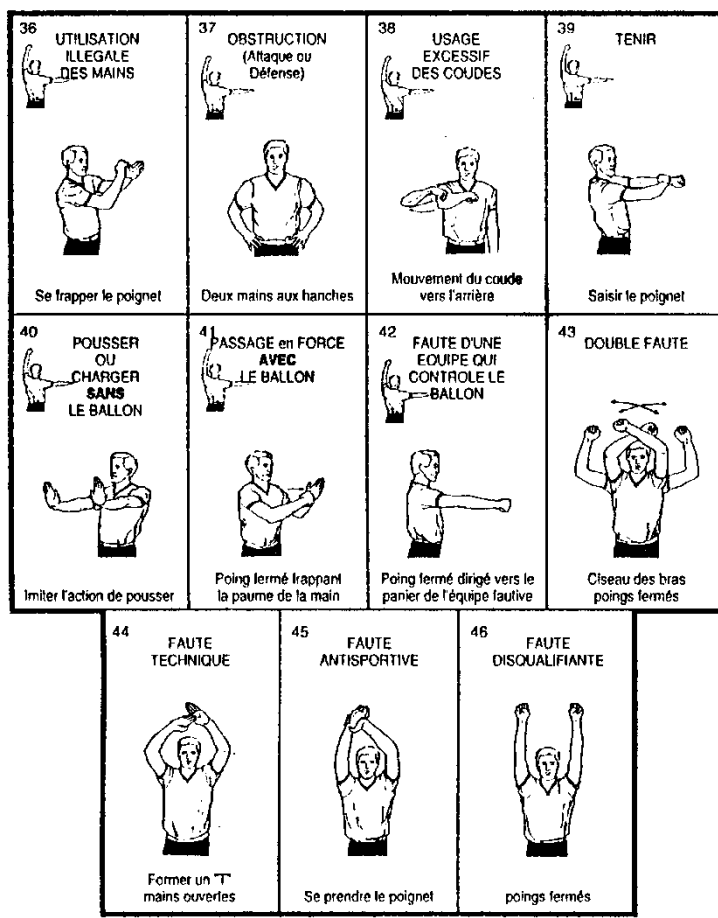

c) Démarche 3 - Nombre de lancers francs accordés

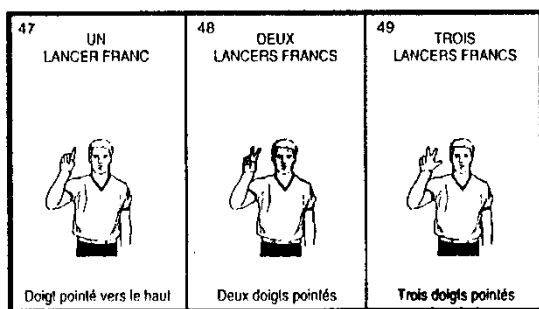

ou

Direction du jeu

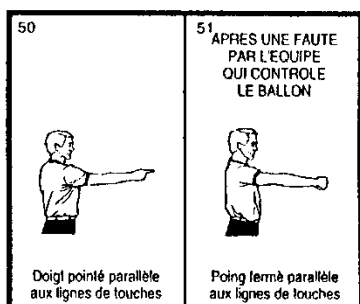

6. Administration des lancers francs (2 démarches)

a) Démarche 1 - Dans la zone restrictive

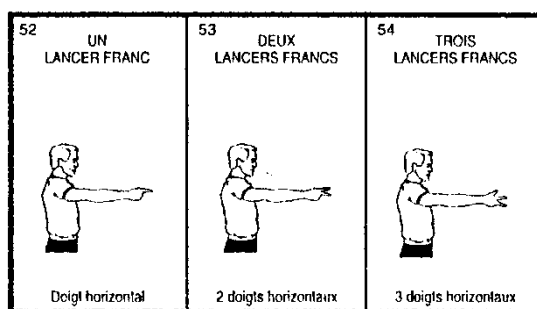

b) Démarche 2 - En dehors de la zone restrictive

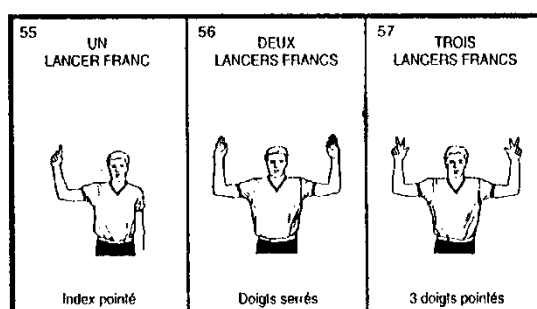

## Règlement et plan du terrain pour le 3x3 féminin classe BCD

Depuis la saison 2014/2015, les compétitions nationales de basket féminin se déroulent en 3X3. Cette décision vise au développement de la pratique du basket-ball féminin et s'aligne sur les directives de l'INAS.

Possibilité d'extension au masculin.

Les règles du Basket en 3X3 qui sont appliquées sont les suivantes :

### 1. Terrain

- 1.1. Le jeu se déroule sur un demi-terrain de basketball avec un (1) panier.
- 1.2. Le terrain doit respecter les dimensions d'une zone de jeu standard.
- 1.3. Positionnement de l'aire de jeu :

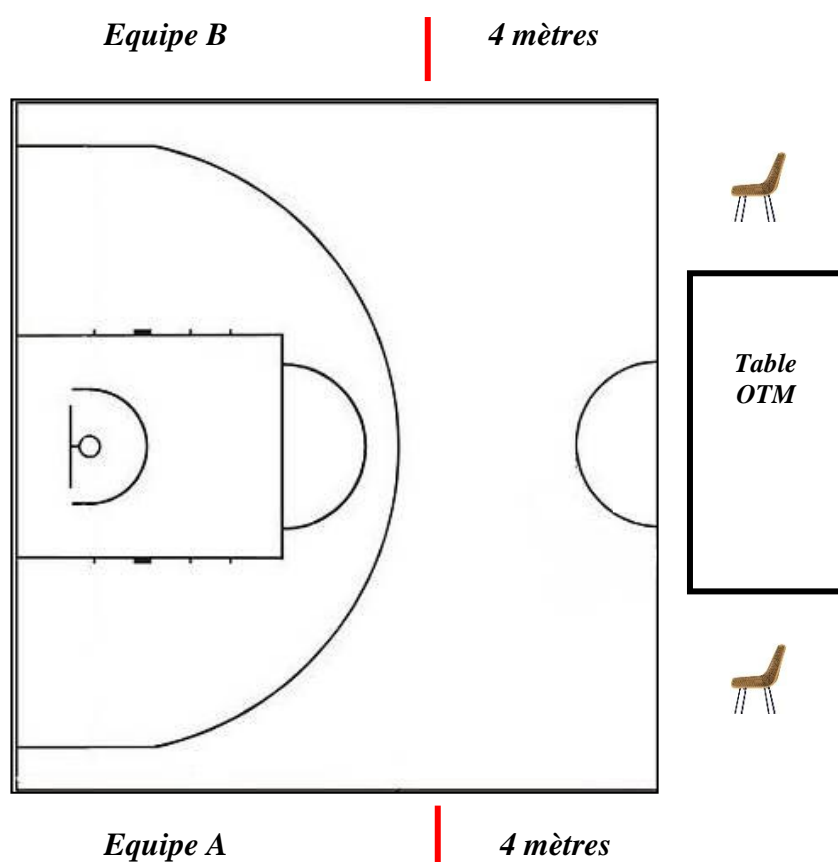

### 2. Équipes

- 2.1. Chaque équipe sera constituée de cinq (5) joueuses (soit trois [3] joueuses sur le terrain et deux [2] remplaçantes).

### 3. Officiels de match

- 3.1. Les officiels de match sont un (1) arbitre et deux (2) marqueurs-chronomètres.  
Remarque : L'organisateur peut choisir de faire appel à deux (2) arbitres.

### 4. Début du match

- 4.1. Les membres des deux équipes s'échaufferont en même temps avant le début du match vingt (20) minutes minimum.

- 4.2. Un tirage à pile ou face détermine l'équipe qui aura possession du ballon pour commencer. L'équipe qui gagne le tirage au sort peut choisir de prendre possession du ballon dès le début du match ou au début d'une éventuelle période de prolongation.
- 4.3. Le match doit commencer avec trois (3) joueuses de chaque équipe sur le terrain.

## 5. Pointage

- 5.1. Chaque panier marqué à l'intérieur de la ligne de deux (2) points donne un (1) point.
- 5.2. Chaque panier marqué à l'extérieur de la ligne de trois (3) points donne deux (2) points.
- 5.3. Chaque lancer franc réussi donne un (1) point.

## 6. Temps de jeu/Gagnant du match

- 6.1. Le temps de jeu réglementaire se définit comme suit :
- 6.2. Une (1) période de dix (10) minutes de jeu. L'horloge est arrêtée lorsque le ballon est mort et lors des lancers francs. L'horloge est redémarrée une fois l'échange du ballon réalisé (dès qu'une joueuse de l'équipe offensive reprend le ballon).
- 6.3. Toutefois, la première équipe qui marque 21 points ou plus gagne la partie, même si le temps de jeu réglementaire n'est pas écoulé.
- 6.4. Cette règle s'applique au temps de jeu réglementaire seulement (elle ne s'applique pas à une éventuelle prolongation).
- 6.5. En cas d'égalité à l'expiration du temps de jeu réglementaire, une période de prolongation est jouée. Une pause d'une (1) minute est accordée avant le début de la période de prolongation. La première équipe qui marque deux (2) points en prolongation gagne le match.
- 6.6. Remarque : Si aucune horloge de jeu n'est disponible, le match est joué sans arrêt de jeu et sa durée est déterminée en conséquence par l'organisateur. La FFSA recommande dans un tel cas de déterminer la limite de pointage en fonction de la durée de jeu [10 minutes/10 points; 15 minutes/15 points; 20 minutes/21 points].

## 7. Fautes/Lancers francs

Une équipe qui commet six (6) fautes se retrouve en situation de faute d'équipe.

- 7.1. Une joueuse qui commet quatre (4) fautes doit quitter le terrain définitivement.
- 7.2. Les fautes commises à l'endroit d'un tireur à l'intérieur de la ligne de trois (3) points donnent droit à un (1) lancer franc.
- 7.3. Les fautes commises à l'endroit d'un tireur à l'extérieur de la ligne de trois (3) points donnent droit à deux (2) lancers francs.
- 7.4. Les fautes commises à l'endroit d'une joueuse qui réussit un panier donnent droit à un (1) lancer franc.
- 7.5. Les fautes commises à l'endroit d'une joueuse qui n'est pas en action de tirer au panier par une joueuse d'une équipe en situation de sanction de faute d'équipe donnent droit à un (1) lancer franc.
- 7.6. Les 7<sup>o</sup>, 8<sup>o</sup> et 9<sup>o</sup> fautes d'équipe sont toujours sanctionnées par deux (2) lancers francs. La 10<sup>o</sup> faute et les suivantes de même que les fautes antisportives et techniques sont sanctionnées de 2 lancers-francs suivis de la possession du ballon. Cette clause s'applique également aux fautes en action de tir et prévaut sur les règles 7.2 et 7.3.
- 7.7. La possession est obtenue après le dernier lancer-franc issu d'une faute technique ou antisportive, et le jeu doit reprendre par un échange du ballon derrière l'arc en haut du terrain.

## 8. Ralentissement du jeu

- 8.1. Si le terrain n'est pas doté d'un chronomètre des 12 secondes, ralentir le jeu et cesser de jouer activement dans le but de gagner du temps constitue une violation. L'arbitre peut donner un avertissement en comptant au moins cinq (5) secondes.
- 8.2. Si le terrain est doté d'un chronomètre des 12 secondes, l'équipe à l'offensive dispose de 12 secondes pour tirer au panier. Le chronomètre démarre dès que l'équipe offensive prend possession du ballon (suivant la remise d'un joueur de l'équipe en défense ou la récupération du ballon sous le panier dans le cas d'un lancer réussi).



## 9. Comment jouer le ballon

9.1. Après chaque panier réussi en jeu ou à la suite d'un deuxième lancer franc :

Une joueuse de l'équipe adverse reprend le jeu directement sous le panier à l'intérieur du terrain (et non pas derrière la ligne de fond) et dribble ou passe le ballon à l'extérieur de la ligne de trois (3) points.

9.2. L'équipe défensive n'est pas autorisée à jouer le ballon dans la zone en demi-cercle de non-charge sous le panier.

9.3. Après chaque tir au panier non réussi ou deuxième lancer franc non réussi :

Si l'équipe offensive prend le rebond, elle peut continuer d'essayer de marquer sans avoir à retourner le ballon derrière la ligne de trois (3) points.

Si l'équipe défensive prend le rebond, elle doit renvoyer le ballon derrière la ligne de trois (3) points (par la passe ou le dribble).

9.4. Après une interception à l'intérieur de la ligne de trois (3) points, le ballon doit être renvoyé par la passe ou le dribble derrière cette ligne.

9.5. Pour reprendre le jeu après une situation de ballon mort ne résultant pas d'un panier réussi, le ballon doit être transmis d'une joueuse défensive à une joueuse offensive derrière la ligne de trois (3) points dans le haut du terrain.

9.6. Une joueuse est considérée comme étant « derrière la ligne de 3 points » lorsqu'aucun de ses pieds ne se trouve à l'intérieur ou sur la ligne de trois (3) points.

9.7. Dans une situation d'entre-deux, le ballon est remis à l'équipe défensive.

## 10. Changement de joueur

Le coach peut procéder à un changement de joueuse lorsque le ballon est mort (ou sur dernier tir de lancer franc réussi). La joueuse entrant en fait la demande à la table de marque.

## 11. Temps mort

11.1. Le coach peut demander un temps mort de 1 minute lorsque le ballon est mort.

## 12. Placement des coaches

12.1. Les coaches sont de part et d'autre de l'aire de jeu mais pas à moins de 4 mètres de la ligne médiane.

## 13. Classement des équipes

13.1. Que ce soit dans les poules ou dans les classements généraux de la compétition, les règles de classement suivantes s'appliquent à la suite les unes des autres si besoin :

- Goal-average particulier
- Le plus grand nombre de victoire ou le ratio de victoire (nombre de victoire : nombre de match X 100) en cas de nombre inégal de rencontres dans les comparaisons inter-poule. Le résultat des confrontations directes (prendre en compte seulement les victoires/défaites; ne s'applique qu'aux matchs de poules)
- Le plus grand nombre de points marqués (sans prise en compte des scores des forfaits)
- Pourcentage de lancers francs réussis lors de leurs confrontations.

*Les règlements officiels de basketball de L'INAS s'appliquent pour toutes les situations de jeu qui ne seraient pas expressément mentionnées dans ce règlement.*

## Tableau synthétique du Règlement du 3x3

|  |   |
|--|---|
| <b>Terrain et ballon</b>   | L'aire de jeu réglementaire d'un terrain de jeu de 3x3 est de 15m (largeur) x 11 m (longueur).<br>Un ballon de taille 6 (Féminin) (Un ballon de taille 7 Masculin.)   |
| <b>Composition d'équipe</b>  | 5 joueuses :<br><ul style="list-style-type: none"> <li>• 3 joueuses + 2 remplaçantes</li> </ul> <i>Note : la rencontre doit débiter avec 3 joueuses pour chaque équipe</i>  |
| <b>Arbitres</b>  | 1 ou 2  |
| <b>Officiels de Table de Marque (OTM)</b>  | Jusqu'à 2   |
| <b>Temps morts</b>   | 1 par équipe d'une durée de 1 minute, demandé par le coach  |
| <b>Première possession</b>   | Tirage au sort par pile ou face<br><i>Note : l'équipe qui remporte le tirage au sort décide si elle prend le ballon ou si elle le laisse.</i>   |
| <b>La marque</b>   | 1 point par panier marqué, et 2 points si le panier est marqué derrière la ligne à trois points   |
| <b>Durée d'une rencontre et limite de score</b>  | 1 x 10 minutes de temps de jeu effectif.<br>Limite de score : 21 points. A appliquer seulement sur un temps de jeu réglementaire.   |
| <b>Prolongation</b>  | La première équipe qui marque deux (2) points gagne la rencontre.   |
| <b>Temps d'attaque</b>   | 12 secondes   |
| <b>Lancers-francs après une faute sur tir</b>  | 1 lancer franc<br>2 lancers francs si la faute est commise derrière la ligne à trois points   |
| <b>Limite des fautes</b>   | 6 fautes d'équipe - 4 fautes par joueuse  |
| <b>Sanction pour les 7<sup>o</sup>, 8<sup>o</sup> et 9<sup>o</sup> fautes d'équipe</b> | 2 lancers-francs  |
| <b>Sanction pour 10<sup>o</sup> faute d'équipe et suivantes</b>                        | 2 lancers-francs + possession du ballon   |
| <b>La possession ... après un panier marqué</b>  | Possession pour la défense<br>Directement sous le panier<br>Le ballon doit être dribblé ou passé à un joueur derrière la ligne à trois points. L'équipe en défense n'est pas autorisée à jouer le ballon dans le demi-cercle de non charge situé sous le panier |
| <b>...après une situation de ballon mort</b>   | Un « check ball » (échange du ballon) doit être effectué derrière la ligne de trois points, dans l'axe panier-panier  |
| <b>... après un rebond défensif ou une</b>   | Le ballon doit être dribblé ou passé à un joueur derrière la ligne des trois points   |
| <b>... après une situation d'entre deux</b>  | La possession est donnée à la défense   |
| <b>Changement</b>  | Seulement sur situation de ballon mort et avant l'échange du ballon.<br>La remplaçante demande le changement à la table de marque et celui-ci peut rentrer en jeu après que l'arbitre le lui ait signifié.  |



# Feuille de marque Basket-Ball Sport Adapté



|              |                 |            |       |  |  |
|--------------|-----------------|------------|-------|--|--|
| Equipe A:    |                 | Equipe B:  |       |  |  |
| Championnat: | Class.: ABC BCD | Date:      | Lieu: |  |  |
| Poule:       | Arbitre 1:      | Arbitre 2: |       |  |  |

|                          |                  |    |                                       |        |               |
|--------------------------|------------------|----|---------------------------------------|--------|---------------|
| <b>Equipe A:</b>         |                  |    |                                       |        |               |
| Temps morts              |                  |    | Couleur: .....                        |        |               |
| <input type="checkbox"/> | 1° mi-temps      |    | Fautes d'équipes                      |        |               |
| <input type="checkbox"/> | 2° mi-temps      |    | 1   1   2   3   4   2   1   2   3   4 |        |               |
| <input type="checkbox"/> | Prolongations    |    | 3   1   2   3   4   4   1   2   3   4 |        |               |
| Licence                  | Noms des joueurs | N° | En jeu                                | Fautes |               |
|                          |                  |    |                                       | 1      | 2   3   4   5 |
|                          |                  |    |                                       |        |               |
|                          |                  |    |                                       |        |               |
|                          |                  |    |                                       |        |               |
|                          |                  |    |                                       |        |               |
|                          |                  |    |                                       |        |               |
|                          |                  |    |                                       |        |               |
|                          |                  |    |                                       |        |               |
|                          |                  |    |                                       |        |               |
|                          |                  |    |                                       |        |               |
|                          |                  |    |                                       |        |               |
|                          |                  |    |                                       |        |               |
|                          |                  |    |                                       |        |               |
|                          |                  |    |                                       |        |               |
|                          |                  |    |                                       |        |               |
|                          |                  |    |                                       |        |               |
|                          |                  |    |                                       |        |               |
| Entraîneur               |                  |    |                                       |        |               |
| Entraîneur adjoint       |                  |    |                                       |        |               |
| <b>Equipe B:</b>         |                  |    |                                       |        |               |
| Temps morts              |                  |    | Couleur: .....                        |        |               |
| <input type="checkbox"/> | 1° mi-temps      |    | Fautes d'équipes                      |        |               |
| <input type="checkbox"/> | 2° mi-temps      |    | 1   1   2   3   4   2   1   2   3   4 |        |               |
| <input type="checkbox"/> | Prolongations    |    | 3   1   2   3   4   4   1   2   3   4 |        |               |
| Licence                  | Noms des joueurs | N° | En jeu                                | Fautes |               |
|                          |                  |    |                                       | 1      | 2   3   4   5 |
|                          |                  |    |                                       |        |               |
|                          |                  |    |                                       |        |               |
|                          |                  |    |                                       |        |               |
|                          |                  |    |                                       |        |               |
|                          |                  |    |                                       |        |               |
|                          |                  |    |                                       |        |               |
|                          |                  |    |                                       |        |               |
|                          |                  |    |                                       |        |               |
|                          |                  |    |                                       |        |               |
|                          |                  |    |                                       |        |               |
|                          |                  |    |                                       |        |               |
|                          |                  |    |                                       |        |               |
|                          |                  |    |                                       |        |               |
|                          |                  |    |                                       |        |               |
|                          |                  |    |                                       |        |               |
|                          |                  |    |                                       |        |               |
|                          |                  |    |                                       |        |               |
|                          |                  |    |                                       |        |               |
|                          |                  |    |                                       |        |               |
|                          |                  |    |                                       |        |               |
| Entraîneur               |                  |    |                                       |        |               |
| Entraîneur adjoint       |                  |    |                                       |        |               |

| MARQUE COURANTE |    |    |    |     |     |     |     |
|-----------------|----|----|----|-----|-----|-----|-----|
| A               | B  | A  | B  | A   | B   | A   | B   |
| 1               | 1  | 41 | 41 | 81  | 81  | 121 | 121 |
| 2               | 2  | 42 | 42 | 82  | 82  | 122 | 122 |
| 3               | 3  | 43 | 43 | 83  | 83  | 123 | 123 |
| 4               | 4  | 44 | 44 | 84  | 84  | 124 | 124 |
| 5               | 5  | 45 | 45 | 85  | 85  | 125 | 125 |
| 6               | 6  | 46 | 46 | 86  | 86  | 126 | 126 |
| 7               | 7  | 47 | 47 | 87  | 87  | 127 | 127 |
| 8               | 8  | 48 | 48 | 88  | 88  | 128 | 128 |
| 9               | 9  | 49 | 49 | 89  | 89  | 129 | 129 |
| 10              | 10 | 50 | 50 | 90  | 90  | 130 | 130 |
| 11              | 11 | 51 | 51 | 91  | 91  | 131 | 131 |
| 12              | 12 | 52 | 52 | 92  | 92  | 132 | 132 |
| 13              | 13 | 53 | 53 | 93  | 93  | 133 | 133 |
| 14              | 14 | 54 | 54 | 94  | 94  | 134 | 134 |
| 15              | 15 | 55 | 55 | 95  | 95  | 135 | 135 |
| 16              | 16 | 56 | 56 | 96  | 96  | 136 | 136 |
| 17              | 17 | 57 | 57 | 97  | 97  | 137 | 137 |
| 18              | 18 | 58 | 58 | 98  | 98  | 138 | 138 |
| 19              | 19 | 59 | 59 | 99  | 99  | 139 | 139 |
| 20              | 20 | 60 | 60 | 100 | 100 | 140 | 140 |
| 21              | 21 | 61 | 61 | 101 | 101 | 141 | 141 |
| 22              | 22 | 62 | 62 | 102 | 102 | 142 | 142 |
| 23              | 23 | 63 | 63 | 103 | 103 | 143 | 143 |
| 24              | 24 | 64 | 64 | 104 | 104 | 144 | 144 |
| 25              | 25 | 65 | 65 | 105 | 105 | 145 | 145 |
| 26              | 26 | 66 | 66 | 106 | 106 | 146 | 146 |
| 27              | 27 | 67 | 67 | 107 | 107 | 147 | 147 |
| 28              | 28 | 68 | 68 | 108 | 108 | 148 | 148 |
| 29              | 29 | 69 | 69 | 109 | 109 | 149 | 149 |
| 30              | 30 | 70 | 70 | 110 | 110 | 150 | 150 |
| 31              | 31 | 71 | 71 | 111 | 111 | 151 | 151 |
| 32              | 32 | 72 | 72 | 112 | 112 | 152 | 152 |
| 33              | 33 | 73 | 73 | 113 | 113 | 153 | 153 |
| 34              | 34 | 74 | 74 | 114 | 114 | 154 | 154 |
| 35              | 35 | 75 | 75 | 115 | 115 | 155 | 155 |
| 36              | 36 | 76 | 76 | 116 | 116 | 156 | 156 |
| 37              | 37 | 77 | 77 | 117 | 117 | 157 | 157 |
| 38              | 38 | 78 | 78 | 118 | 118 | 158 | 158 |
| 39              | 39 | 79 | 79 | 119 | 119 | 159 | 159 |
| 40              | 40 | 80 | 80 | 120 | 120 | 160 | 160 |

|                    |                                |               |                   |             |                           |  |
|--------------------|--------------------------------|---------------|-------------------|-------------|---------------------------|--|
| Résultats          | Période 1 : A                  | B             | Période 2 : A     | B           | Résultat final: Equipe A: | Equipe B:  |
|                    | Période 3 : A                  | B             | Période 4 : A     | B           |                           |  |
|                    | Prolongations: A ..... B ..... |               |                   |             | Equipe gagnante: .....    |  |
| <b>Signatures:</b> | Marqueur                       | Chronométreur | Opérateur des 24" | Responsable | Arbitre 2                 | Arbitre 1  |
|                    |                                |               |                   |             |                           | Capitaine ou entraîneur<br><i>(en cas de litige)</i> |

Equipe A \_\_\_\_\_

Equipe B \_\_\_\_\_

|  |  |             |  |                   |  |
|--|--|-------------|--|-------------------|--|
| Compétition _____  |  | Date _____  |  | Arbitres #1 _____ |  |
| Classification <input type="checkbox"/> ABC <input type="checkbox"/> BCD |  |             |  | #2 _____          |  |
| Rencontre No. _____  |  | Heure _____ |  | Terrain _____     |  |

|  |                 |                            |                      |                          |       |           |       |    |    |    |  |   |  |
|--|-----------------|----------------------------|----------------------|--------------------------|-------|-----------|-------|----|----|----|--|---|--|
| Equipe A                               |                 |                            | Progression du score |                          |       |           |       |    |    |    |  |   |  |
| Temps-mort<br><input type="checkbox"/> | Fautes d'équipe |                            |                      |                          |       | A         |       | B  |    | A  |  | B |  |
|  | 1               | 2                          | 3                    | 4                        | 5     | 6         | 1     | 1  | 13 | 13 |  |   |  |
|  | 7               | 8                          | 9                    |                          |       |           | 2     | 2  | 14 | 14 |  |   |  |
|  | 10+             |                            |                      |                          |       |           | 3     | 3  | 15 | 15 |  |   |  |
|  |                 |                            |                      |                          |       |           | 4     | 4  | 16 | 16 |  |   |  |
|  |                 |                            |                      |                          |       |           | 5     | 5  | 17 | 17 |  |   |  |
|  |                 |                            |                      |                          |       |           | 6     | 6  | 18 | 18 |  |   |  |
|  |                 |                            |                      |                          |       |           | 7     | 7  | 19 | 19 |  |   |  |
|  |                 |                            |                      |                          |       |           | 8     | 8  | 20 | 20 |  |   |  |
|  |                 |                            |                      |                          |       |           | 9     | 9  | 21 | 21 |  |   |  |
|  |                 |                            |                      |                          |       |           | 10    | 10 | 22 | 22 |  |   |  |
|  |                 |                            |                      |                          |       |           | 11    | 11 | 23 | 23 |  |   |  |
|  |                 |                            |                      |                          |       |           | 12    | 12 |    |    |  |   |  |
|  |                 | Score (après temps régl.)  |                      | A                        | _____ | B         | _____ |    |    |    |  |   |  |
|  |                 | Score (après prolongation) |                      | A                        | _____ | B         | _____ |    |    |    |  |   |  |
|  |                 | Résultat final:            |                      | Equipe A:                | _____ | Equipe B: | _____ |    |    |    |  |   |  |
|  |                 | Equipe gagnante:           |                      | .....                    |       |           |       |    |    |    |  |   |  |
|  |                 | Signature                  |                      | _____                    |       |           |       |    |    |    |  |   |  |
|  |                 | Arbitre                    |                      | _____                    |       |           |       |    |    |    |  |   |  |
|  |                 | Réclamation                |                      | <input type="checkbox"/> |       | Yes       |       |    |    |    |  |   |  |
|  |                 | (représentant de l'équipe) |                      | _____                    |       |           |       |    |    |    |  |   |  |

|  |                 |                            |                      |                          |       |           |       |    |    |    |  |   |  |
|--|-----------------|----------------------------|----------------------|--------------------------|-------|-----------|-------|----|----|----|--|---|--|
| Equipe B                               |                 |                            | Progression du score |                          |       |           |       |    |    |    |  |   |  |
| Temps-mort<br><input type="checkbox"/> | Fautes d'équipe |                            |                      |                          |       | A         |       | B  |    | A  |  | B |  |
|  | 1               | 2                          | 3                    | 4                        | 5     | 6         | 1     | 1  | 13 | 13 |  |   |  |
|  | 7               | 8                          | 9                    |                          |       |           | 2     | 2  | 14 | 14 |  |   |  |
|  | 10+             |                            |                      |                          |       |           | 3     | 3  | 15 | 15 |  |   |  |
|  |                 |                            |                      |                          |       |           | 4     | 4  | 16 | 16 |  |   |  |
|  |                 |                            |                      |                          |       |           | 5     | 5  | 17 | 17 |  |   |  |
|  |                 |                            |                      |                          |       |           | 6     | 6  | 18 | 18 |  |   |  |
|  |                 |                            |                      |                          |       |           | 7     | 7  | 19 | 19 |  |   |  |
|  |                 |                            |                      |                          |       |           | 8     | 8  | 20 | 20 |  |   |  |
|  |                 |                            |                      |                          |       |           | 9     | 9  | 21 | 21 |  |   |  |
|  |                 |                            |                      |                          |       |           | 10    | 10 | 22 | 22 |  |   |  |
|  |                 |                            |                      |                          |       |           | 11    | 11 | 23 | 23 |  |   |  |
|  |                 |                            |                      |                          |       |           | 12    | 12 |    |    |  |   |  |
|  |                 | Score (après temps régl.)  |                      | A                        | _____ | B         | _____ |    |    |    |  |   |  |
|  |                 | Score (après prolongation) |                      | A                        | _____ | B         | _____ |    |    |    |  |   |  |
|  |                 | Résultat final:            |                      | Equipe A:                | _____ | Equipe B: | _____ |    |    |    |  |   |  |
|  |                 | Equipe gagnante:           |                      | .....                    |       |           |       |    |    |    |  |   |  |
|  |                 | Signature                  |                      | _____                    |       |           |       |    |    |    |  |   |  |
|  |                 | Arbitre                    |                      | _____                    |       |           |       |    |    |    |  |   |  |
|  |                 | Réclamation                |                      | <input type="checkbox"/> |       | Yes       |       |    |    |    |  |   |  |
|  |                 | (représentant de l'équipe) |                      | _____                    |       |           |       |    |    |    |  |   |  |

|         |     |        |   |   |   |
|---------|-----|--------|---|---|---|
| Joueurs | No. | Fautes |   |   |   |
|         |     | 1      | 2 | 3 | 4 |
|         |     |        |   |   |   |
|         |     |        |   |   |   |
|         |     |        |   |   |   |
|         |     |        |   |   |   |
|         |     |        |   |   |   |
|         |     |        |   |   |   |
|         |     |        |   |   |   |
|         |     |        |   |   |   |

|         |     |        |   |   |   |
|---------|-----|--------|---|---|---|
| Joueurs | No. | Fautes |   |   |   |
|         |     | 1      | 2 | 3 | 4 |
|         |     |        |   |   |   |
|         |     |        |   |   |   |
|         |     |        |   |   |   |
|         |     |        |   |   |   |
|         |     |        |   |   |   |
|         |     |        |   |   |   |
|         |     |        |   |   |   |
|         |     |        |   |   |   |

|                 |       |
|-----------------|-------|
| Marqueur        | _____ |
| Chronométrateur | _____ |
| Opérateur 12"   | _____ |

# Championnat de France de Basket Ball Sport Adapté

## Fiche Inscription - Composition de l'équipe

À renvoyer au Comité d'organisation, avant le : \_\_\_\_\_

|   |  |
|---|--|
| N° Affiliation,<br>Nom de l'Association |  |
| <i>Accompagnateurs</i>                  |  |
| <i>N° Licence</i>                       |  |
| Nom ; prénom ;<br>téléphone             |  |

Nom de l'équipe (si différent du nom de l'association) : \_\_\_\_\_

| Catégorie d'âge  | Classification & Sexe                        |  |
|--|--|--|
| <input type="checkbox"/> Moins 16<br><br><input type="checkbox"/> Moins 21<br><br><input type="checkbox"/> Plus 18 | <input type="checkbox"/> Classe ABC Féminine | <input type="checkbox"/> Classe BCD Féminine |
|  | <input type="checkbox"/> Niveau 1            | <input type="checkbox"/> Niveau 1            |
|  | <input type="checkbox"/> Niveau 2            | <input type="checkbox"/> Niveau 2            |
|  | <input type="checkbox"/> Classe ABC Masculin | <input type="checkbox"/> Classe BCD Masculin |
|  | <input type="checkbox"/> Niveau 1            | <input type="checkbox"/> Niveau 1            |
|  | <input type="checkbox"/> Niveau 2            | <input type="checkbox"/> Niveau 2            |
|  | <b>Pour les moins 16 au SAJ :</b>            | <b>Pour les moins 16 au SAJ :</b>            |
|  | <input type="checkbox"/> Classe ABC mixte    | <input type="checkbox"/> Classe BCD Mixte    |
|  | <input type="checkbox"/> Niveau 1            | <input type="checkbox"/> Niveau 1            |
|  | <input type="checkbox"/> Niveau 2            | <input type="checkbox"/> Niveau 2            |

| <b>N° maillot Tenue 1</b> | <b>N° maillot Tenue 2</b> | <b>N° Licence Compétitive</b> | <b>Classification</b> | <b>Nom</b> | <b>Prénom</b> | <b>Né(e) en</b> | <b>Sexe M ou F</b> |
|---------------------------|---------------------------|-------------------------------|-----------------------|------------|---------------|-----------------|--------------------|
|                           |                           |                               |                       |            |               |                 |                    |
|                           |                           |                               |                       |            |               |                 |                    |
|                           |                           |                               |                       |            |               |                 |                    |
|                           |                           |                               |                       |            |               |                 |                    |
|                           |                           |                               |                       |            |               |                 |                    |
|                           |                           |                               |                       |            |               |                 |                    |
|                           |                           |                               |                       |            |               |                 |                    |
|                           |                           |                               |                       |            |               |                 |                    |
|                           |                           |                               |                       |            |               |                 |                    |
|                           |                           |                               |                       |            |               |                 |                    |
|                           |                           |                               |                       |            |               |                 |                    |
|                           |                           |                               |                       |            |               |                 |                    |
|                           |                           |                               |                       |            |               |                 |                    |
|                           |                           |                               |                       |            |               |                 |                    |
|                           |                           |                               |                       |            |               |                 |                    |

|  |                          |  |                            |
|--|--------------------------|--|----------------------------|
|  | <b>Visa de la Région</b> |  | <b>Visa du Département</b> |
|--|--------------------------|--|----------------------------|

*Attestant de la participation de l'équipe à un championnat qualificatif, dans le niveau où elle est engagée au Championnat de France.*



Tableau des matchs en fonction du nombre d'équipes

| 3 équipes  | 4 équipes  | 5 équipes  | 6 équipes   |
|--|--|--|---|
| <p><b>Formule<br/>Championnat</b></p> <p>A / B<br/>B / C<br/>C / A</p>                           | <p><b>Formule<br/>Championnat</b></p> <p>A / B<br/>C / D<br/>A / D<br/>B / C<br/>A / C<br/>B / D</p> | <p><b>Formule<br/>Championnat</b></p> <p>A / B<br/>C / E<br/>D / B<br/>C / A<br/>D / E<br/>B / C<br/>A / D<br/>E / B<br/>C / D<br/>A / E</p> | <p><b>2 Poules de 3 équipes</b></p> <p><u>Poule X</u>    <u>Poule Y</u></p> <p>A / B    D / E<br/>B / C    E / F<br/>C / A    F / D</p> <p><input type="checkbox"/> ½ finales croisées<br/>1<sup>è</sup> poule X / 2<sup>è</sup> poule Y<br/>2<sup>è</sup> poule X / 1<sup>è</sup> poule Y</p> <p><input type="checkbox"/> 5<sup>è</sup> et 6<sup>è</sup> places<br/>3<sup>è</sup> poule X / 3<sup>è</sup> poule Y</p> <p><input type="checkbox"/> 3<sup>è</sup> et 4<sup>è</sup> places<br/>Perdants ½ finales</p> <p><input type="checkbox"/> Finale<br/>Vainqueurs ½ finales</p> |
| <p><b>3 matchs</b></p> <p>+ éventuellement finale<br/>Possibilité de matchs<br/>aller-retour</p> | <p><b>6 matchs</b></p> <p>+ éventuellement finale</p>  | <p><b>10 matchs</b></p> <p>+ éventuellement finale</p>   | <p><b>11 matchs</b></p>   |



| 7 équipes   |         | 8 équipes  |         | 9 équipes   |         | 10 équipes   |         |
|---|---------|--|---------|---|---------|--|---------|
| <b>1 Poule de 3<br/>1 Poule de 4</b>  |         | <b>2 Poulés de 4</b>   |         | <b>1 Poule de 4<br/>1 poule de 5</b>  |         | <b>2 Poulés de 5 équipes</b>   |         |
| Poule X   | Poule Y | Poule X  | Poule Y | Poule X   | Poule Y | Poule X  | Poule Y |
| A / B   | D / E   | A / B  | E / F   | A / B   | E / F   | A / B  | F / G   |
| B / C   | F / G   | C / D  | G / H   | C / D   | G / H   | C / D  | H / I   |
| A / C   | D / F   | A / C  | E / G   | A / C   | E / I   | A / E  | F / J   |
|   | E / G   | B / D  | F / H   | B / D   | F / G   | B / C  | G / H   |
|   | D / G   | A / D  | E / H   | A / D   | H / I   | D / E  | I / J   |
|   | E / F   | B / C  | F / G   | B / C   | E / G   | A / C  | F / H   |
|   |         |  |         |   | F / I   | B / E  | G / J   |
|   |         |  |         |   | E / H   | A / D  | F / I   |
|   |         |  |         |   | G / I   | C / E  | H / J   |
|   |         |  |         |   | F / H   | B / D  | G / I   |
| <input type="checkbox"/> <u>½ finales croisées</u>  |         | <input type="checkbox"/> <u>½ finales croisées</u>                         |         | <input type="checkbox"/> <u>½ finales croisées</u>  |         | <input type="checkbox"/> <u>½ finales croisées</u>                         |         |
| 1è Poule X / 2è Poule Y<br>2è Poule X / 1è Poule Y  |         | 1è Poule X / 2è Poule Y<br>2è Poule X / 1è Poule Y                         |         | 1è Poule X / 2è Poule Y<br>2è Poule X / 1è Poule Y  |         | 1è poule X / 2è poule Y<br>2è poule X / 1è poule Y                         |         |
| <input type="checkbox"/> <u>Tournoi à 3</u>   |         | <input type="checkbox"/> <u>7è et 8è places</u>                            |         | <input type="checkbox"/> <u>Tournoi à 3</u>   |         | <input type="checkbox"/> <u>9è et 10è places</u>                           |         |
| 5è, 6è, 7è place<br>3è Poule X / 3è Poule Y<br>3è Poule X / 4è Poule Y<br>3è Poule Y / 4è Poule Y |         | 4è Poule X / 4è Poule Y  |         | 7è, 8è, 9è place<br>4è Poule X / 4è Poule Y<br>4è Poule X / 5è Poule Y<br>4è Poule Y / 5è Poule Y |         | 5è poule X / 5è poule Y  |         |
| <input type="checkbox"/> <u>3è et 4è places</u>   |         | <input type="checkbox"/> <u>5è et 6è places</u><br>3è Poule X / 3è Poule Y |         | <input type="checkbox"/> <u>5è et 6è places</u><br>3è Poule X / 3è Poule Y                        |         | <input type="checkbox"/> <u>7è et 8è places</u><br>4è Poule X / 4è Poule Y |         |
| <input type="checkbox"/> <u>3è et 4è places</u>   |         | <input type="checkbox"/> <u>3è et 4è places</u>                            |         | <input type="checkbox"/> <u>3è et 4è places</u>   |         | <input type="checkbox"/> <u>5è et 6è places</u><br>3è Poule X / 3è Poule Y |         |
| Perdants ½ finales  |         | Perdants ½ finales   |         | Perdants ½ finales  |         | Perdants ½ finales   |         |
| <input type="checkbox"/> <u>Finale</u>  |         | <input type="checkbox"/> <u>Finale</u>                                     |         | <input type="checkbox"/> <u>Finale</u>  |         | <input type="checkbox"/> <u>Finale</u>                                     |         |
| Vainqueurs ½ finales  |         | Vainqueurs ½ finales   |         | Vainqueurs ½ finales  |         | Vainqueurs ½ finales   |         |
| <b>16 matchs</b>  |         | <b>18 matchs</b>   |         | <b>24 matchs</b>  |         | <b>27 matchs</b>   |         |

| 11 équipes  |         | 12 équipes  |         |         |         |
|---|---------|---|---------|---------|---------|
| <b>1 Poule de 6    1 Poule de 5</b>   |         | <b>4 Poulles de 3</b>   |         |         |         |
| Poule X   | Poule Y | Poule W   | Poule X | Poule Y | Poule Z |
| A/B   | G/H     | A/B   | D / E   | G / H   | J/K     |
| C/D   | I/J     | B/C   | E / F   | H / I   | K/L     |
| E/F   | G/K     | A/C   | D / F   | G / I   | J/L     |
| B/C   | H/I     |   |         |         |         |
| A/F   | J/K     |   |         |         |         |
| D/E   | G/I     |   |         |         |         |
| A/C   | H/K     |   |         |         |         |
| B/E   | G/J     |   |         |         |         |
| D/F   | I/K     |   |         |         |         |
| C/E   | H/J     |   |         |         |         |
| A/D   |         |   |         |         |         |
| B/F   |         |   |         |         |         |
| A/E   |         |   |         |         |         |
| B/D   |         |   |         |         |         |
| C/F   |         |   |         |         |         |
| <p><u>1/2 Finales :</u><br/> 1è Poule X / 2è Poule Y = V<br/> 2è Poule X / 1è Poule Y = U</p> <p><u>Tournoi à 3 pour 9è, 10è, 11è place</u><br/> 5è Poule X / 5è Poule Y<br/> 6è Poule X / 5è Poule Y<br/> 6è Poule X / 5è Poule X</p> <p><u>5è à 8è place</u><br/> 3è Poule X / 3è Poule Y = T<br/> 4è Poule X / 4è Poule Y = S</p> <p><u>7è et 8è places</u><br/> Perdant S / Perdant T</p> <p><u>5è et 6è places</u><br/> Vainqueur T / Vainqueur S</p> <p><u>3è et 4è places</u><br/> Perdant V / Perdant U</p> <p><u>Finale</u><br/> Vainqueur V / Vainqueur U</p> |         | <p><u>1/2 Finales</u><br/> 1è Poule Z / 1è Poule W = V<br/> 1è Poule X / 1è Poule Y = U</p> <p><u>Places 9 à 12</u><br/> 3è Poule Z / 3è Poule W = R<br/> 3è Poule X / 3è Poule Y = Q</p> <p><u>11è et 12è places</u><br/> Perdant Q / Perdant R</p> <p><u>9è et 10è places</u><br/> Vainqueur Q / Vainqueur R</p> <p><u>Place 5 à 8</u><br/> 2è Poule Z / 2è Poule W = T<br/> 2è Poule X / 2è Poule Y = S</p> <p><u>7è et 8è places</u><br/> Perdant S / Perdant T</p> <p><u>5è et 6è places</u><br/> Vainqueur T / Vainqueur S</p> <p><u>3è et 4è places</u><br/> Perdant V / Perdant U</p> <p><u>Finale</u><br/> Vainqueur V / Vainqueur U</p> |         |         |         |
| 26 matchs   |         | 24 matchs   |         |         |         |

| 13 équipes                  |         |                     |         | 14 équipes                  |         |                      |         |
|-----------------------------|---------|---------------------|---------|-----------------------------|---------|----------------------|---------|
| <b>3 Poules de 3</b>        |         | <b>1 Poule de 4</b> |         | <b>2 Poules de 3</b>        |         | <b>2 Poules de 4</b> |         |
| Poule W                     | Poule X | Poule Y             | Poule Z | Poule W                     | Poule X | Poule Y              | Poule Z |
| A/B                         | D / E   | G / H               | J/K     | A/B                         | D / E   | G / H                | K/L     |
| B/C                         | E / F   | H / I               | L/M     | B/C                         | E / F   | I / J                | M/N     |
| A/C                         | D / F   | G / I               | J/L     | A/C                         | D / F   | G / I                | K/M     |
|                             |         |                     | K/M     |                             |         | H/J                  | L/N     |
|                             |         |                     | J/M     |                             |         | G/J                  | K/N     |
|                             |         |                     | K/L     |                             |         | H/I                  | L/M     |
| <u>1/2 Finales</u>          |         |                     |         | <u>1/2 Finales</u>          |         |                      |         |
| 1è Poule Z / 1è Poule W = V |         |                     |         | 1è Poule Z / 1è Poule W = V |         |                      |         |
| 1è Poule X / 1è Poule Y = U |         |                     |         | 1è Poule X / 1è Poule Y = U |         |                      |         |
| <u>Places 9 à 13</u>        |         |                     |         | <u>13è et 14è places</u>    |         |                      |         |
| 3è Poule Z / 3è Poule W     |         |                     |         | 4è Poule Z / 4è Poule Y     |         |                      |         |
| 3è Poule X / 3è Poule Y     |         |                     |         | <u>Places 9 à 12</u>        |         |                      |         |
| 3è Poule Z / 4è Poule Z     |         |                     |         | 3è Poule Z / 3è Poule W = R |         |                      |         |
| 3è Poule W / 3è Poule X     |         |                     |         | 3è Poule X / 3è Poule Y = Q |         |                      |         |
| 3è Poule Y / 4è Poule Z     |         |                     |         | <u>11è et 12è places</u>    |         |                      |         |
| 3è Poule Z / 3è Poule X     |         |                     |         | Perdant Q / Perdant R       |         |                      |         |
| 3è Poule W / 4è Poule Z     |         |                     |         | <u>9è et 10è places</u>     |         |                      |         |
| 3è Poule Z / 3è Poule Y     |         |                     |         | Vainqueur Q / Vainqueur R   |         |                      |         |
| 3è Poule X / 4è Poule Z     |         |                     |         | <u>Places 5 à 8</u>         |         |                      |         |
| 3è Poule W / 3è Poule Y     |         |                     |         | 2è Poule Z / 2è Poule W = T |         |                      |         |
| <u>Places 5 à 8</u>         |         |                     |         | 2è Poule X / 2è Poule Y = S |         |                      |         |
| 2è Poule Z / 2è Poule W = T |         |                     |         | <u>7è et 8è places</u>      |         |                      |         |
| 2è Poule X / 2è Poule Y = S |         |                     |         | Perdant S / Perdant T       |         |                      |         |
| <u>7è et 8è places</u>      |         |                     |         | <u>5è et 6è places</u>      |         |                      |         |
| Perdant S / Perdant T       |         |                     |         | Vainqueur T / Vainqueur S   |         |                      |         |
| <u>5è et 6è places</u>      |         |                     |         | <u>3è et 4è places</u>      |         |                      |         |
| Vainqueur T / Vainqueur S   |         |                     |         | Perdant V / Perdant U       |         |                      |         |
| <u>3è et 4è places</u>      |         |                     |         | <u>3è et 4è places</u>      |         |                      |         |
| Perdant V / Perdant U       |         |                     |         | <u>Finale</u>               |         |                      |         |
| <u>Finale</u>               |         |                     |         | Vainqueur V / Vainqueur U   |         |                      |         |
| Vainqueur V / Vainqueur U   |         |                     |         | <u>Finale</u>               |         |                      |         |
| <b>33 matchs</b>            |         |                     |         | <b>31 matchs</b>            |         |                      |         |

| 15 équipes   |         |         |         | 16 équipes   |         |         |         |
|--|---------|---------|---------|--|---------|---------|---------|
| <b>1 Poule de 3 3 Poulés de 4</b>  |         |         |         | <b>4 Poulés de 4</b>   |         |         |         |
| Poule W  | Poule X | Poule Y | Poule Z | Poule W  | Poule X | Poule Y | Poule Z |
| A/B  | D / E   | H / I   | L/M     | A / B  | E / F   | I/J     | M/N     |
| B/C  | F / G   | J / K   | N/O     | C / D  | G / H   | K/L     | O/P     |
| A/C  | D / F   | H / J   | L/N     | A / C  | E / G   | I/K     | M/O     |
|  | E / G   | I / K   | M/O     | B / D  | F / H   | J/L     | N/P     |
|  | D / G   | H / K   | L/O     | A / D  | E / H   | I/L     | M/P     |
|  | E / F   | I / J   | M/N     | B / C  | F / G   | J/K     | N/O     |
| <u>1/2 Finales :</u><br>1è Poule Z / 1è Poule W = V<br>1è Poule X / 1è Poule Y = U   |         |         |         | <u>1/2 Finales :</u><br>1è Poule Z / 1è Poule W = V<br>1è Poule X / 1è Poule Y = U   |         |         |         |
| <u>Tournoi à 3 pour la 13è 14è et 15è place</u><br>4è Poule Z / 4è Poule Y<br>4è Poule X / 4è Poule Y<br>4è Poule Z / 4è Poule X   |         |         |         | <u>Place 13 à 16</u><br>4è Poule Z / 4è Poule W = P<br>4è Poule X / 4è Poule Y = O<br><u>15è et 16è places</u><br>Perdant P / Perdant O<br><u>13è et 14è places</u><br>Vainqueur P / Vainqueur O |         |         |         |
| <u>Place 9 à 12</u><br>3è Poule Z / 3è Poule W = R<br>3è Poule X / 3è Poule Y = Q<br><u>11è et 12è places</u><br>Perdant Q / Perdant R<br><u>9è et 10è places</u><br>Vainqueur Q / Vainqueur R |         |         |         | <u>Place 9 à 12</u><br>3è Poule Z / 3è Poule W = R<br>3è Poule X / 3è Poule Y = Q<br><u>11è et 12è places</u><br>Perdant Q / Perdant R<br><u>9è et 10è places</u><br>Vainqueur Q / Vainqueur R   |         |         |         |
| <u>Place 5 à 8</u><br>2è Poule Z / 2è Poule W = T<br>2è Poule X / 2è Poule Y = S<br><u>7è et 8è places</u><br>Perdant S / Perdant T<br><u>5è et 6è places</u><br>Vainqueur T / Vainqueur S     |         |         |         | <u>Place 5 à 8</u><br>2è Poule Z / 2è Poule W = T<br>2è Poule X / 2è Poule Y = S<br><u>7è et 8è places</u><br>Perdant S / Perdant T<br><u>5è et 6è places</u><br>Vainqueur T / Vainqueur S       |         |         |         |
| <u>3è et 4è places</u><br>Perdant V / Perdant U<br><u>Finale</u><br>Vainqueur V / Vainqueur U  |         |         |         | <u>3è et 4è places</u><br>Perdant V / Perdant U<br><u>Finale</u><br>Vainqueur V / Vainqueur U  |         |         |         |
| <b>36 matchs</b>   |         |         |         | <b>40 matchs</b>   |         |         |         |

| 17 équipes                  |         |              |         | 18 équipes                  |         |               |         |
|-----------------------------|---------|--------------|---------|-----------------------------|---------|---------------|---------|
| 3 Poules de 4               |         | 1 Poule de 5 |         | 2 Poules de 4               |         | 2 Poules de 5 |         |
| Poule W                     | Poule X | Poule Y      | Poule Z | Poule W                     | Poule X | Poule Y       | Poule Z |
| A / B                       | E / F   | I / J        | M / N   | A / B                       | E / F   | I / J         | N / O   |
| C / D                       | G / H   | K / L        | O / P   | C / D                       | G / H   | K / L         | P / Q   |
| A / C                       | E / G   | I / K        | M / Q   | A / C                       | E / G   | I / M         | N / R   |
| B / D                       | F / H   | J / L        | N / O   | B / D                       | F / H   | J / K         | O / P   |
| A / D                       | E / H   | I / L        | P / Q   | A / D                       | E / H   | L / M         | Q / R   |
| B / C                       | F / G   | J / K        | M / O   | B / C                       | F / G   | I / K         | N / P   |
|                             |         |              | N / Q   |                             |         | J / M         | O / R   |
|                             |         |              | M / P   |                             |         | I / L         | N / Q   |
|                             |         |              | O / Q   |                             |         | K / M         | P / R   |
|                             |         |              | N / P   |                             |         | J / L         | O / Q   |
| <u>1/2 Finales :</u>        |         |              |         | <u>1/2 Finales :</u>        |         |               |         |
| 1è Poule Z / 1è Poule W = V |         |              |         | 1è Poule Z / 1è Poule W = V |         |               |         |
| 1è Poule X / 1è Poule Y = U |         |              |         | 1è Poule X / 1è Poule Y = U |         |               |         |
| <u>Place 13 à 17</u>        |         |              |         | <u>17è et 18è places</u>    |         |               |         |
| 4è Poule Z / 4è Poule W     |         |              |         | 5è Poule Z / 5è Poule Y     |         |               |         |
| 4è Poule X / 4è Poule Y     |         |              |         |                             |         |               |         |
| 4è Poule Z / 5è Poule Z     |         |              |         |                             |         |               |         |
| 4è Poule W / 4è Poule X     |         |              |         |                             |         |               |         |
| 4è Poule Y / 5è Poule Z     |         |              |         |                             |         |               |         |
| 4è Poule Z / 4è Poule X     |         |              |         |                             |         |               |         |
| 4è Poule W / 5è Poule Z     |         |              |         |                             |         |               |         |
| 4è Poule Z / 4è Poule Y     |         |              |         |                             |         |               |         |
| 4è Poule X / 5è Poule Z     |         |              |         |                             |         |               |         |
| 4è Poule W / 4è Poule Y     |         |              |         |                             |         |               |         |
| <u>Place 9 à 12</u>         |         |              |         | <u>Place 9 à 12</u>         |         |               |         |
| 3è Poule Z / 3è Poule W = R |         |              |         | 3è Poule Z / 3è Poule W = R |         |               |         |
| 3è Poule X / 3è Poule Y = Q |         |              |         | 3è Poule X / 3è Poule Y = Q |         |               |         |
| <u>11è et 12è places</u>    |         |              |         | <u>11è et 12è places</u>    |         |               |         |
| Perdant Q / Perdant R       |         |              |         | Perdant Q / Perdant R       |         |               |         |
| <u>9è et 10è places</u>     |         |              |         | <u>9è et 10è places</u>     |         |               |         |
| Vainqueur Q / Vainqueur R   |         |              |         | Vainqueur Q / Vainqueur R   |         |               |         |
| <u>Place 5 à 8</u>          |         |              |         | <u>Place 5 à 8</u>          |         |               |         |
| 2è Poule Z / 2è Poule W = T |         |              |         | 2è Poule Z / 2è Poule W = T |         |               |         |
| 2è Poule X / 2è Poule Y = S |         |              |         | 2è Poule X / 2è Poule Y = S |         |               |         |
| <u>7è et 8è places</u>      |         |              |         | <u>7è et 8è places</u>      |         |               |         |
| Perdant S / Perdant T       |         |              |         | Perdant S / Perdant T       |         |               |         |
| <u>5è et 6è places</u>      |         |              |         | <u>5è et 6è places</u>      |         |               |         |
| Vainqueur T / Vainqueur S   |         |              |         | Vainqueur T / Vainqueur S   |         |               |         |
| <u>3è et 4è places</u>      |         |              |         | <u>3è et 4è places</u>      |         |               |         |
| Perdant V / Perdant U       |         |              |         | Perdant V / Perdant U       |         |               |         |
| <u>Finale</u>               |         |              |         | <u>Finale</u>               |         |               |         |
| Vainqueur V / Vainqueur U   |         |              |         | Vainqueur V / Vainqueur U   |         |               |         |
| <b>50 matchs</b>            |         |              |         | <b>49 matchs</b>            |         |               |         |

| 19 équipes                  |         |              |         | 20 équipes                  |         |         |         |
|-----------------------------|---------|--------------|---------|-----------------------------|---------|---------|---------|
| 1 Poule de 4                |         | 3 Poule de 5 |         | 4 Poulles de 5              |         |         |         |
| Poule W                     | Poule X | Poule Y      | Poule Z | Poule W                     | Poule X | Poule Y | Poule Z |
| A / B                       | E/F     | J/K          | O/P     | A/B                         | F/G     | K/L     | P/Q     |
| C / D                       | G/H     | L/M          | Q/R     | C/D                         | H/I     | M/N     | R/S     |
| A / C                       | E/I     | J/N          | O/S     | A/E                         | F/J     | K/O     | P/T     |
| B / D                       | F/G     | K/L          | P/Q     | B/C                         | G/H     | L/M     | Q/R     |
| A / D                       | H/I     | M/N          | R/S     | D/E                         | I/J     | N/O     | S/T     |
| B / C                       | E/G     | J/L          | O/Q     | A/C                         | F/H     | K/M     | P/R     |
|                             | F/I     | K/N          | P/S     | B/E                         | G/J     | L/O     | Q/T     |
|                             | E/H     | J/M          | O/R     | A/D                         | F/I     | K/N     | P/S     |
|                             | G/I     | L/N          | Q/S     | C/E                         | H/J     | M/O     | R/T     |
|                             | F/H     | K/M          | P/R     | B/D                         | G/I     | L/N     | Q/S     |
| <u>1/2 Finales</u>          |         |              |         | <u>1/2 Finales</u>          |         |         |         |
| 1è Poule Z / 1è Poule W = V |         |              |         | 1è Poule Z / 1è Poule W = V |         |         |         |
| 1è Poule X / 1è Poule Y = U |         |              |         | 1è Poule X / 1è Poule Y = U |         |         |         |
| <u>Place 17 à 19</u>        |         |              |         | <u>Place 17 à 20</u>        |         |         |         |
| 5è Poule Z / 5è Poule Y     |         |              |         | 5è PouleZ / 5è PouleW = N   |         |         |         |
| 5è Poule X / 5è Poule Y     |         |              |         | 5è PouleX / 5è PouleY = M   |         |         |         |
| 5è PouleZ / 5è PouleX       |         |              |         | <u>19è et 20è places</u>    |         |         |         |
| <u>Place 13 à 16</u>        |         |              |         | Perdant N / Perdant M       |         |         |         |
| 4è Poule Z / 4è Poule W = P |         |              |         | <u>17è et 18è places</u>    |         |         |         |
| 4è Poule X / 4è Poule Y = O |         |              |         | Vainqueur N / Vainqueur M   |         |         |         |
| <u>15è et 16è places</u>    |         |              |         | <u>Place 13 à 16</u>        |         |         |         |
| Perdant P / Perdant O       |         |              |         | 4è Poule Z / 4è Poule W = P |         |         |         |
| <u>13è et 14è places</u>    |         |              |         | 4è Poule X / 4è Poule Y = O |         |         |         |
| Vainqueur P / Vainqueur O   |         |              |         | <u>15è et 16è places</u>    |         |         |         |
| <u>Place 9 à 12</u>         |         |              |         | Perdant P / Perdant O       |         |         |         |
| 3è Poule Z / 3è Poule W = R |         |              |         | <u>13è et 14è places</u>    |         |         |         |
| 3è Poule X / 3è Poule Y = Q |         |              |         | Vainqueur P / Vainqueur O   |         |         |         |
| <u>11è et 12è places</u>    |         |              |         | <u>Place 9 à 12</u>         |         |         |         |
| Perdant Q / Perdant R       |         |              |         | 3è Poule Z / 3è Poule W = R |         |         |         |
| <u>9è et 10è places</u>     |         |              |         | 3è Poule X / 3è Poule Y = Q |         |         |         |
| Vainqueur Q / Vainqueur R   |         |              |         | <u>11è et 12è places</u>    |         |         |         |
| <u>Place 5 à 8</u>          |         |              |         | Perdant Q / Perdant R       |         |         |         |
| 2è Poule Z / 2è Poule W = T |         |              |         | <u>9è et 10è places</u>     |         |         |         |
| 2è Poule X / 2è Poule Y = S |         |              |         | Vainqueur Q / Vainqueur R   |         |         |         |
| <u>7è et 8è places</u>      |         |              |         | <u>Place 5 à 8</u>          |         |         |         |
| Perdant S / Perdant T       |         |              |         | 2è Poule Z / 2è Poule W = T |         |         |         |
| <u>5è et 6è places</u>      |         |              |         | 2è Poule X / 2è Poule Y = S |         |         |         |
| Vainqueur T / Vainqueur S   |         |              |         | <u>7è et 8è places</u>      |         |         |         |
| <u>3è et 4è places</u>      |         |              |         | Perdant S / Perdant T       |         |         |         |
| Perdant V / Perdant U       |         |              |         | <u>5è et 6è places</u>      |         |         |         |
| <u>Finale</u>               |         |              |         | Vainqueur T / Vainqueur S   |         |         |         |
| Vainqueur V / Vainqueur U   |         |              |         | <u>3è et 4è places</u>      |         |         |         |
| <u>55 matchs</u>            |         |              |         | Perdant V / Perdant U       |         |         |         |
| <u>55 matchs</u>            |         |              |         | <u>Finale</u>               |         |         |         |
| <u>55 matchs</u>            |         |              |         | Vainqueur V / Vainqueur U   |         |         |         |
| <u>55 matchs</u>            |         |              |         | <u>60 matchs</u>            |         |         |         |

| 21 équipes                  |         |                     |         | 22 équipes                  |         |                      |         |
|-----------------------------|---------|---------------------|---------|-----------------------------|---------|----------------------|---------|
| <b>3 Poules de 5</b>        |         | <b>1 Poule de 6</b> |         | <b>2 Poules de 5</b>        |         | <b>2 Poules de 6</b> |         |
| Poule W                     | Poule X | Poule Y             | Poule Z | Poule W                     | Poule X | Poule Y              | Poule Z |
| A/B                         | F/G     | K/L                 | P/Q     | A/B                         | F/G     | K/L                  | Q/R     |
| C/D                         | H/I     | M/N                 | R/S     | C/D                         | H/I     | M/N                  | S/T     |
| A/E                         | F/J     | K/O                 | T/U     | A/E                         | F/J     | O/P                  | U/V     |
| B/C                         | G/H     | L/M                 | Q/R     | B/C                         | G/H     | L/M                  | R/S     |
| D/E                         | I/J     | N/O                 | P/U     | D/E                         | I/J     | K/P                  | Q/V     |
| A/C                         | F/H     | K/M                 | S/T     | A/C                         | F/H     | N/O                  | T/U     |
| B/E                         | G/J     | L/O                 | P/R     | B/E                         | G/J     | K/M                  | Q/S     |
| A/D                         | F/I     | K/N                 | Q/T     | A/D                         | F/I     | L/O                  | R/U     |
| C/E                         | H/J     | M/O                 | S/U     | C/E                         | H/J     | N/P                  | T/V     |
| B/D                         | G/I     | L/N                 | R/T     | B/D                         | G/I     | M/O                  | S/U     |
|                             |         |                     | P/S     |                             |         | K/N                  | Q/T     |
|                             |         |                     | Q/U     |                             |         | L/P                  | R/V     |
|                             |         |                     | P/T     |                             |         | K/O                  | Q/U     |
|                             |         |                     | Q/S     |                             |         | L/N                  | R/T     |
|                             |         |                     | R/U     |                             |         | M/P                  | S/V     |
| <u>1/2 Finales</u>          |         |                     |         | <u>1/2 Finales</u>          |         |                      |         |
| 1è Poule Z / 1è Poule W = V |         |                     |         | 1è Poule Z / 1è Poule W = V |         |                      |         |
| 1è Poule X / 1è Poule Y = U |         |                     |         | 1è Poule X / 1è Poule Y = U |         |                      |         |
| <u>Place 17 à 21</u>        |         |                     |         | <u>21è et 22è places</u>    |         |                      |         |
| 5è Poule Z / 5è Poule W     |         |                     |         | 6è Poule Z / 6è Poule Y     |         |                      |         |
| 5è Poule X / 5è Poule Y     |         |                     |         | <u>Place 17 à 20</u>        |         |                      |         |
| 5è Poule Z / 6è Poule Z     |         |                     |         | 5è Poule Z / 5è Poule W = N |         |                      |         |
| 5è Poule W / 5è Poule X     |         |                     |         | 5è Poule X / 5è Poule Y = M |         |                      |         |
| 5è Poule Y / 6è Poule Z     |         |                     |         | <u>19è et 20è places</u>    |         |                      |         |
| 5è Poule Z / 4è Poule X     |         |                     |         | Perdant N / Perdant M       |         |                      |         |
| 5è Poule W / 6è Poule Z     |         |                     |         | <u>17è et 18è places</u>    |         |                      |         |
| 5è Poule Z / 5è Poule Y     |         |                     |         | Vainqueur N / Vainqueur M   |         |                      |         |
| 5è Poule X / 6è Poule Z     |         |                     |         | <u>Place 13 à 16</u>        |         |                      |         |
| 5è Poule W / 5è Poule Y     |         |                     |         | 4è Poule Z / 4è Poule W = P |         |                      |         |
| <u>Place 13 à 16</u>        |         |                     |         | 4è Poule X / 4è Poule Y = O |         |                      |         |
| 4è Poule Z / 4è Poule W = P |         |                     |         | <u>15è et 16è places</u>    |         |                      |         |
| 4è Poule X / 4è Poule Y = O |         |                     |         | Perdant P / Perdant O       |         |                      |         |
| <u>15è et 16è places</u>    |         |                     |         | <u>13è et 14è places</u>    |         |                      |         |
| Perdant P / Perdant O       |         |                     |         | Vainqueur P / Vainqueur O   |         |                      |         |
| <u>13è et 14è places</u>    |         |                     |         | <u>Place 9 à 12</u>         |         |                      |         |
| Vainqueur P / Vainqueur O   |         |                     |         | 3è Poule Z / 3è Poule W = R |         |                      |         |
| <u>Place 9 à 12</u>         |         |                     |         | 3è Poule X / 3è Poule Y = Q |         |                      |         |
| 3è Poule Z / 3è Poule W = R |         |                     |         | <u>11è et 12è places</u>    |         |                      |         |
| 3è Poule X / 3è Poule Y = Q |         |                     |         | Perdant Q / Perdant R       |         |                      |         |
| <u>11è et 12è places</u>    |         |                     |         | <u>9è et 10è places</u>     |         |                      |         |
| Perdant Q / Perdant R       |         |                     |         | Vainqueur Q / Vainqueur R   |         |                      |         |
| <u>9è et 10è places</u>     |         |                     |         | <u>Place 5 à 8</u>          |         |                      |         |
| Vainqueur Q / Vainqueur R   |         |                     |         | 2è Poule Z / 2è Poule W = T |         |                      |         |
| <u>Place 5 à 8</u>          |         |                     |         | 2è Poule X / 2è Poule Y = S |         |                      |         |
| 2è Poule Z / 2è Poule W = T |         |                     |         | <u>7è et 8è places</u>      |         |                      |         |
| 2è Poule X / 2è Poule Y = S |         |                     |         | Perdant S / Perdant T       |         |                      |         |
| <u>7è et 8è places</u>      |         |                     |         | <u>5è et 6è places</u>      |         |                      |         |
| Perdant S / Perdant T       |         |                     |         | Vainqueur T / Vainqueur S   |         |                      |         |
| <u>5è et 6è places</u>      |         |                     |         | <u>3è et 4è places</u>      |         |                      |         |
| Vainqueur T / Vainqueur S   |         |                     |         | Perdant V / Perdant U       |         |                      |         |
| <u>3è et 4è places</u>      |         |                     |         | <u>Finale</u>               |         |                      |         |
| Perdant V / Perdant U       |         |                     |         | Vainqueur V / Vainqueur U   |         |                      |         |
| <u>Finale</u>               |         |                     |         |                             |         |                      |         |
| Vainqueur V / Vainqueur U   |         |                     |         |                             |         |                      |         |
| <b>71 matchs</b>            |         |                     |         | <b>71 matchs</b>            |         |                      |         |